

EFFICIENCY TOUR

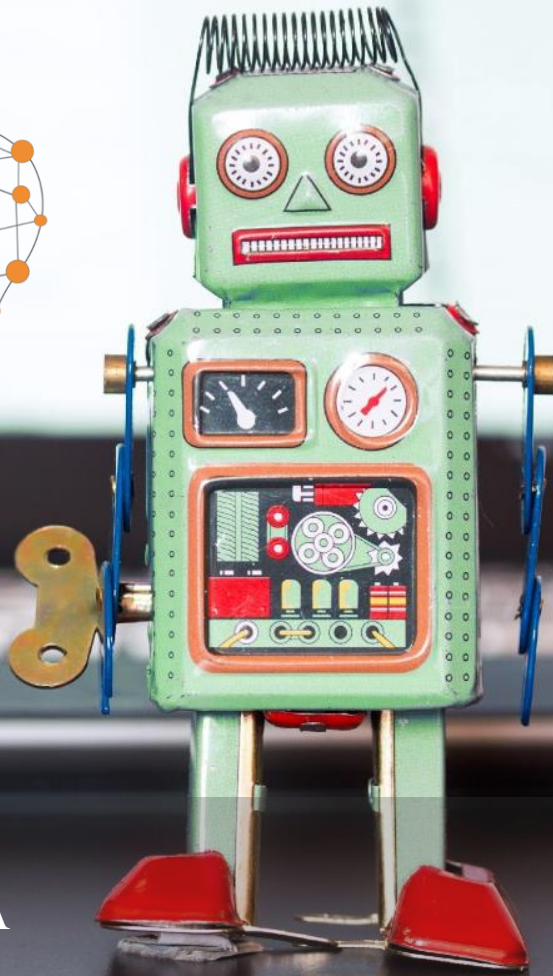

**CONTROLLI GSE
DA PROBLEMATIC A OPPORTUNITÀ**
CLAUDIO CONTI MC ENERGY

MC ENERGY

SPECIALIZZATI

NELLA GESTIONE E TUTELA

DELL'INCENTIVO



INCENTIVI

CONTROLLI GSE

CORRETTA GESTIONE

TUTELA DELL'INCENTIVO



CASO STUDIO

SPA PRODUCE YACHT

2010 IMPIANTO FOTOVOLT.

A TETTO DA 700KW

INVESTIMENTO 2.300.000 €

380'000 € INCENTIVI ANNUI



CONVENZIONE

CHI COINVOLGE

DURATA 20 ANNI

AUTODICHIARAZIONE



*Let not mercy and truth forsake thee:
thy neck; write them upon the table of*

SITUAZIONE ATTUALE

CONTROLLI GSE

PROCEDIMENTI CONCLUSI
CON ESITO NEGATIVO

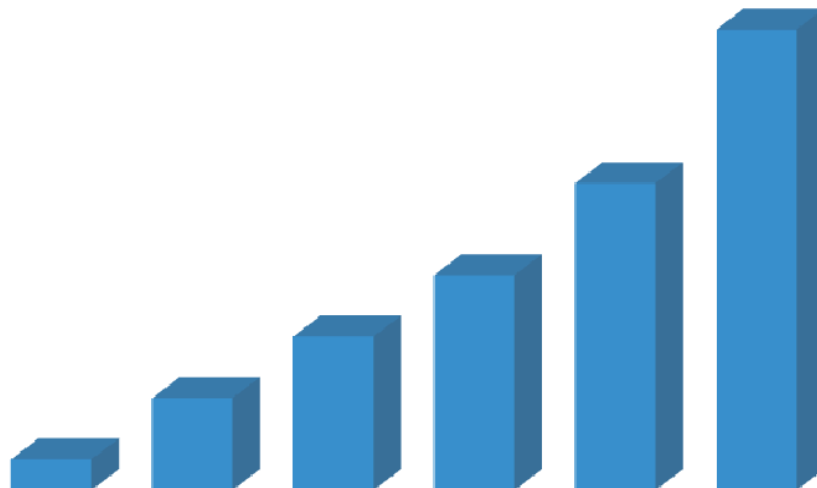

REVOCA



MC ENERGY

REVOCATI 700.000 €

SOSPENSIONE PER 13 MESI



EFFICIENCY
TOUR

LO STRUMENTO

FOTOVOLTAICO[®]
DOC

RIORGANIZZATO LA
DOCUMENTAZIONE

INDIVIDUATO
SITUAZIONI CRITICHE

CREATO PROCEDURE
CORRETTE
DI GESTIONE ORDINARIA

The screenshot displays the MC DOC web application interface, which is used for document management and valuation. The interface is divided into several sections:

- Operazioni in arretrato (0)**: A section at the top showing zero pending operations.
- Operazioni assegnate per la giornata Odierna (1)**: A section showing one assigned operation for the current day.
- Caricamento Documenti reperiti dall'Operatore**: A section for uploading documents found by the operator. It includes a table with the following data:

Id	Numero Documento	Nome	Descrizione	Carica File	Custom Fields	File Caricati
5	04.0	Visura Catastale Storica	Visura Catastale Storica comprensiva di: VISURA STORICA per IMMOBILE, ELABORATO PLANIMETRICO (PRIMA E DOPO COSTRUZIONE IMPIANTO), ELENCO SUBALTERNI (PRIMA E DOPO COSTRUZIONE IMPIANTO)			
7	04.2	Accatamento Impianto	Accatamento Impianto			
140	04.3	Rideterminazione catastale	Rideterminazione catastale, se è stato effettuato (nuovo accatamento con rendita diminuita)			
8	05.0	Visura Camerale	Visura Camerale della società proprietaria dell'impianto (soggetto responsabile)			
14	08.0	Regolamento di esercizio gestore di rete	Regolamento di esercizio gestore di rete firmato sia dal cliente che dal gestore di rete			
152	74.0	Atto notorio legge n.388/2000 (c.d. "Tremonti ambiente")	Atto notorio legge n.388/2000 (c.d. "Tremonti ambiente")			
153	75.0	Eventuale documentazione inerente Legge n.388/2000 (c.d. "Tremonti Ambiente")	Eventuale documentazione inerente Legge n.388/2000 (c.d. "Tremonti Ambiente")			
22	12.0	Autorizzazione alla costruzione	Autorizzazione alla costruzione dell'impianto completa di allegati (inserire nei casi di autorizzazione con rilascio, sia			
- Valorizzazione dei Custom Fields**: A section for valuing custom fields, specifically for "05.0 - Visura Camerale".

PASSATI

DA
GESTIRE UN IMPIANTO

A
GESTIRE L'INCENTIVO





TRASMETTI IL TUO VALORE
AGGIUNTO

ALLARGA E MIGLIORA
IL TUO BUSINESS

SEMPLIFICA LA GESTIONE,
AUMENTANDO IL
RITORNO ECONOMICO

