



design partner



PIANIFICA T.U.

MOLFETTA

COSTRUIRE CONOSCENZA, DIFFONDERE ESPERIENZA ATTRAVERSO LA PIANIFICAZIONE TERRITORIALE E URBANISTICA



ORDINE DEGLI ARCHITETTI, PIANIFICATORI, INGEGNERI E CONSERVATORI DELLA PROVINCIA DI BARI
COMMISSIONE PIANIFICAZIONE TERRITORIALE



29.11.2019 | Molfetta - Museo Diocesano | Via Entica della Chiesa

arch. Mauro Sàito
ing. arch. Daniela Mancini

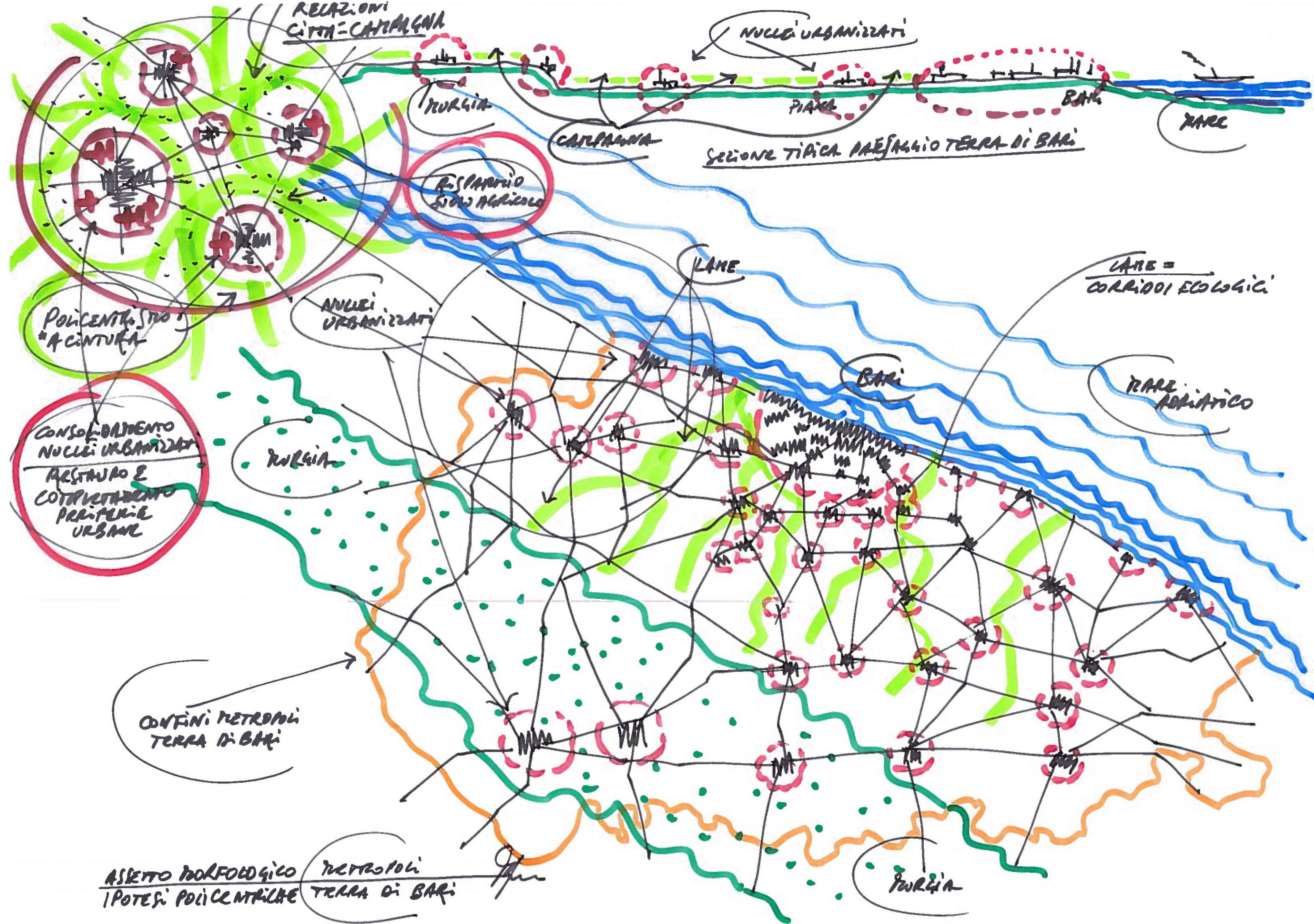

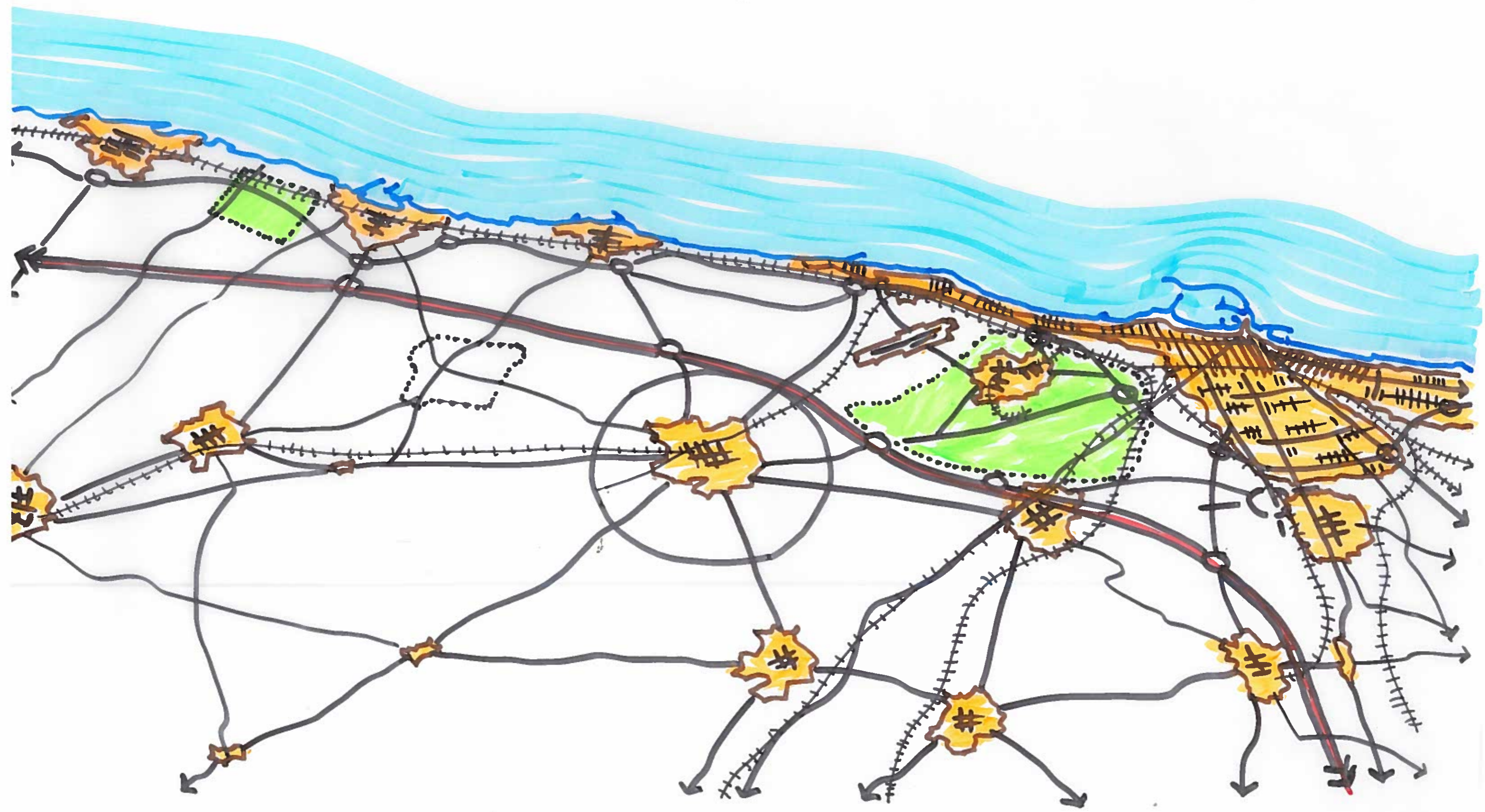



CITTÀ METROPOLITANA DI BARI



Consorzio per
l'Area di Sviluppo
Industriale di Bari

CONVENZIONE PER L'ATTUAZIONE DELL'INTERVENTO
PREVISTO DAL PATTO PER LO SVILUPPO DELLA CITTÀ
METROPOLITANA DI BARI – ATTUAZIONE DEGLI INTERVENTI
PRIORITARI E INDIVIDUAZIONE DELLE AREE DI INTERVENTO
STRATEGICHE E PER IL TERRITORIO:

MASTERPLAN DELLE AREE ASI DELLA CITTA' METROPOLITANA DI BARI

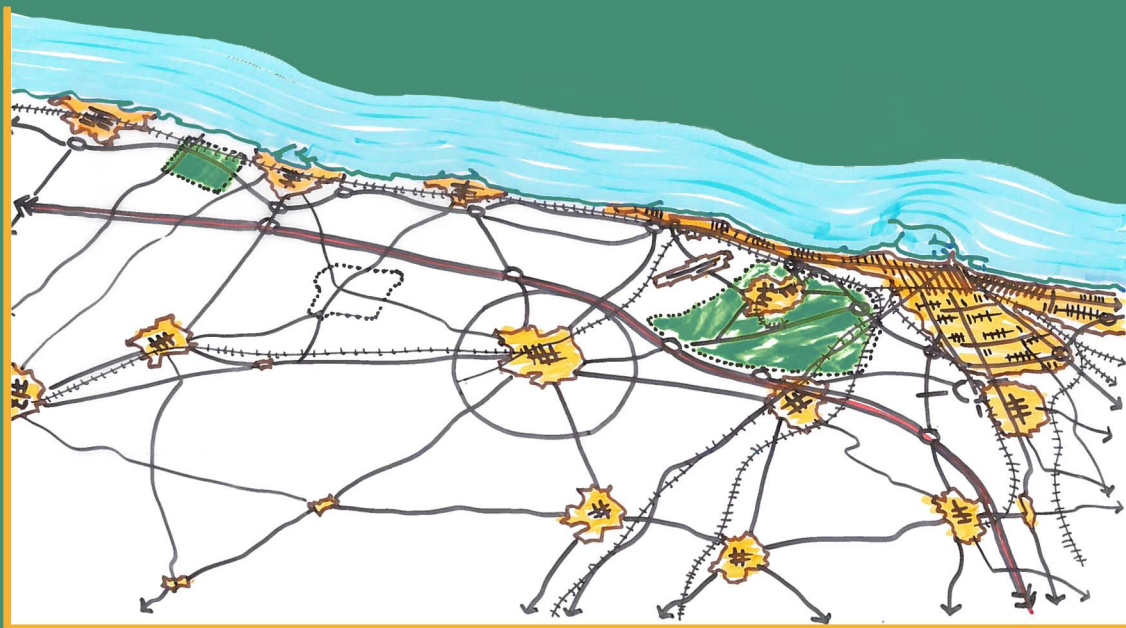

GRUPPO DI LAVORO

TERRE.IT s.r.l. (*capogruppo*)

arch. Fabrizio Cinquini
ing. Piersebastiano Ferranti
arch. Andrea Renzi
geol. Maurizio Consoli
arch. Michela Biagi
dott. Valeria Dini

arch. Mauro Saito (*mandante*)

ing. arch. Daniela Mancini
arch. Giuseppe Graziani

ECO S.E.T. s.r.l. (*mandante*)

arch. Claudia Salimbeni
dott. Marco Avarello

ITALPROGETTI s.r.l. (*mandante*)

ing. Claudio De Stefano
ing. Bruno Chironi
ing. Massimiliano Cappiello
arch. Emanuele Digoia

CONSULENTI

prof. Massimo Sargolini
Dipartimento di Meccanica, Matematica e Management
del Politecnico di Bari (prof. ing. Nicola Costantino, prof.
ing. PierPaolo Pontrandolfo)
avv. Saverio Profeta
geol. Antonino Greco
ing. Stefano Ciurnelli

UFFICIO DI PIANO

Città Metropolitana di Bari

ing. Maurizio Montalto
ing. Luigi Ranieri

Consorzio A.S.I. di Bari

dott. Paolo Pate (*Presidente*)
avv. Domenico Mariani (*Direttore Generale*)
ing. Pierluca Macchia (*RUP*)

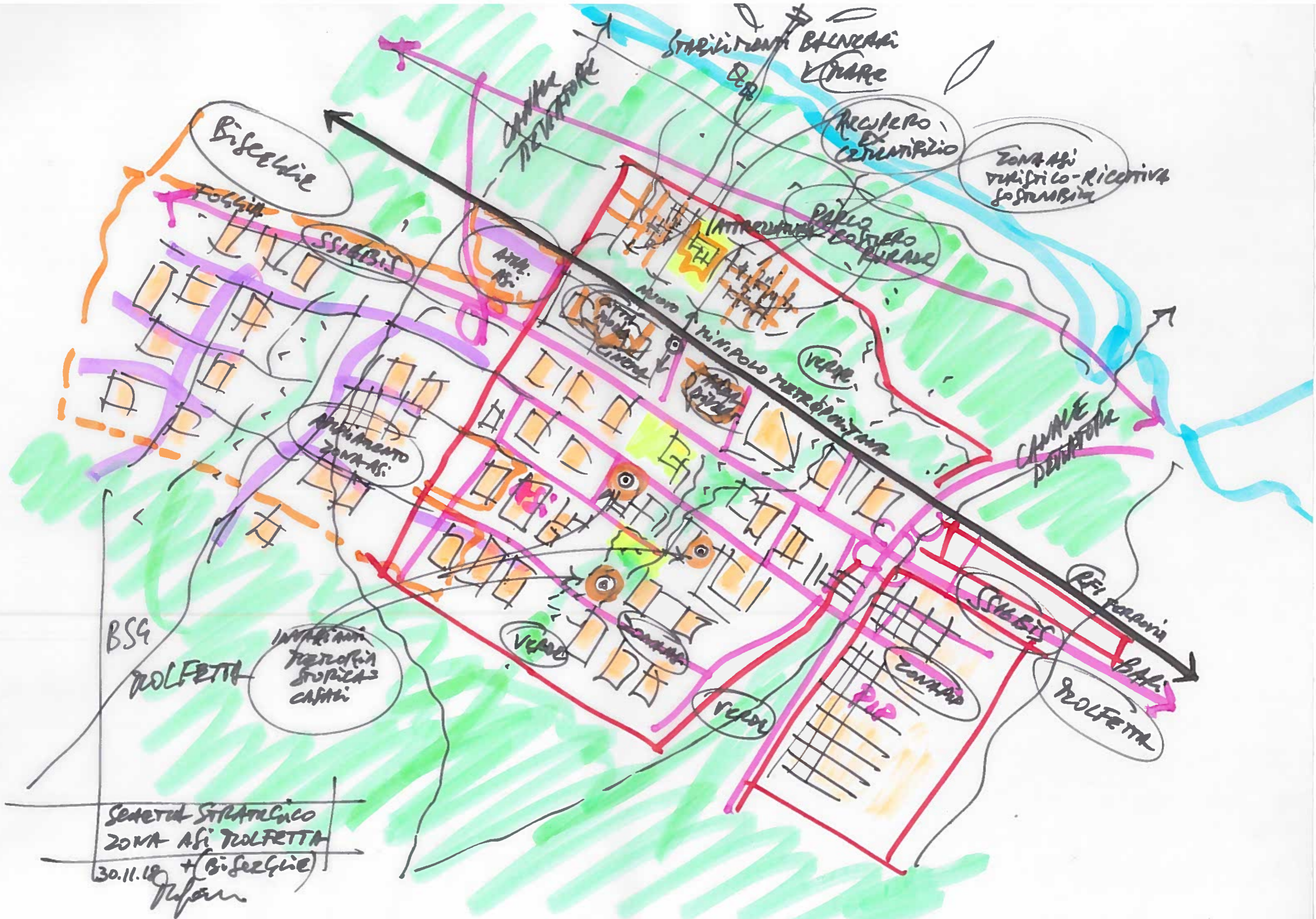

Bifoglie

Fossili

SS16bis

Ass. Asi

Stabilimento Balneare
di Mare

Recupero
ex
Cemeterio

Zona Asi
Turistico-Ricettiva
Sostanziale

Pallo Costiero
Purane

VIALE

Adattamento
ZONA ASI

MINI POLO METROPOLITANA

CANALE
DENTIFONE

BS9

TOLFETTA

Interventi
Percorsi
Strutture
CASA

VIALE

VIALE

ZONA ASI

SS16bis

RIF. PIAZZA

TOLFETTA

PIP

SERVIZIO STRATEGICO
ZONA ASI TOLFETTA
+ (Bifoglie)

30.11.18

Refer



LIMITE VERDE
CORRIDOI
ECOLOGICI

RETE STRADALE

ZONA ASI

AIA
NUOVO ACCESSO
ALLA CITTÀ

SS98

AGOPUNTURE = INDUSTRIA 4.0
+ ALTRO...

ASSE VERDE

MOBILITÀ SUI FERRO

SS96

GIUGNO 2018

INDIRIZZI PER LA RIGENERAZIONE
AREA ASI-BARITOD.

Stadio
Poleo

Asse
Nord
Sud

STADIO

V. LAVORATORE

INTERIORI

LIMITI ASI

S. PAOLO

S. FILIPPO

FIERA

Poleo

M. S. PAOLO

Aeropolitro

MAPPONE INDUSTRIALE 4.0

ASSE CENTRALE VERDE + SERVIZI

ROBOTICA SUPER

AREA ASI

NUOVO ENERGICO URBANO
DAWANTOS RADA ALI

SS98

SS96

PERUGIA

LA GROSSETO

SANPAOLO

INTERPOLATO

STAMPA

BARI

ASSE VERDE 500

SS16Bis

2018

INDICAZIONE STRATEGICA PER LA REGIONE DEL
NORD ASI PERUGIA/BARI



INQUADRAMENTO TERRITORIALE



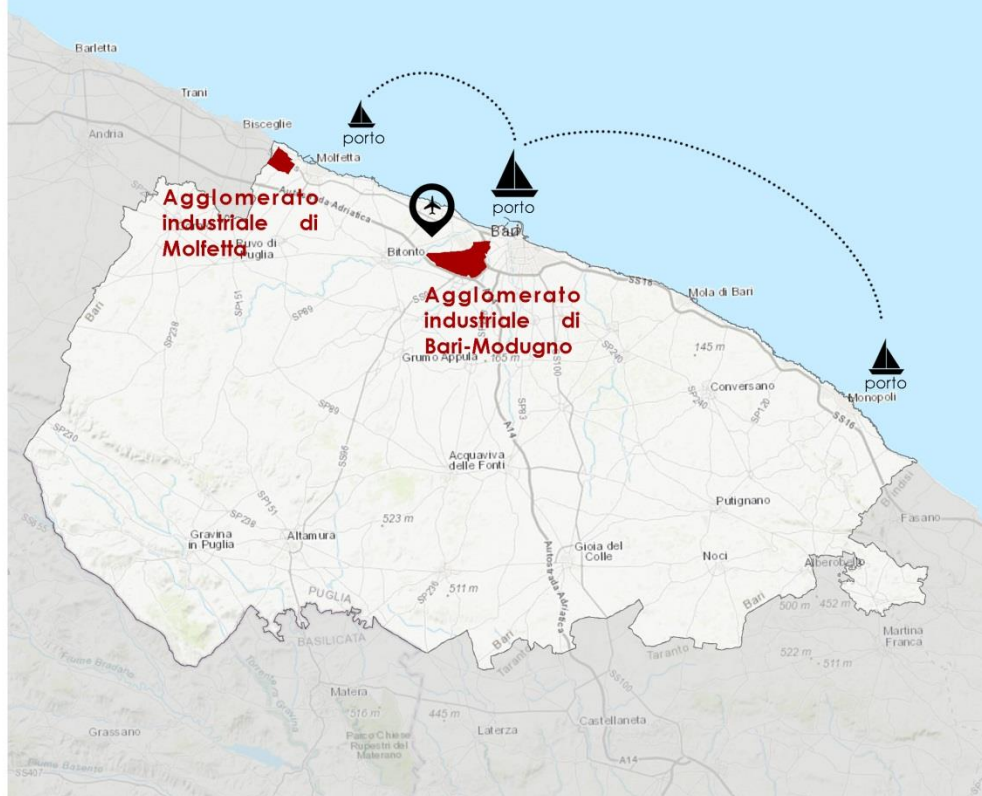

INQUADRAMENTO NELLA CITTA' METROPOLITANA DI BARI

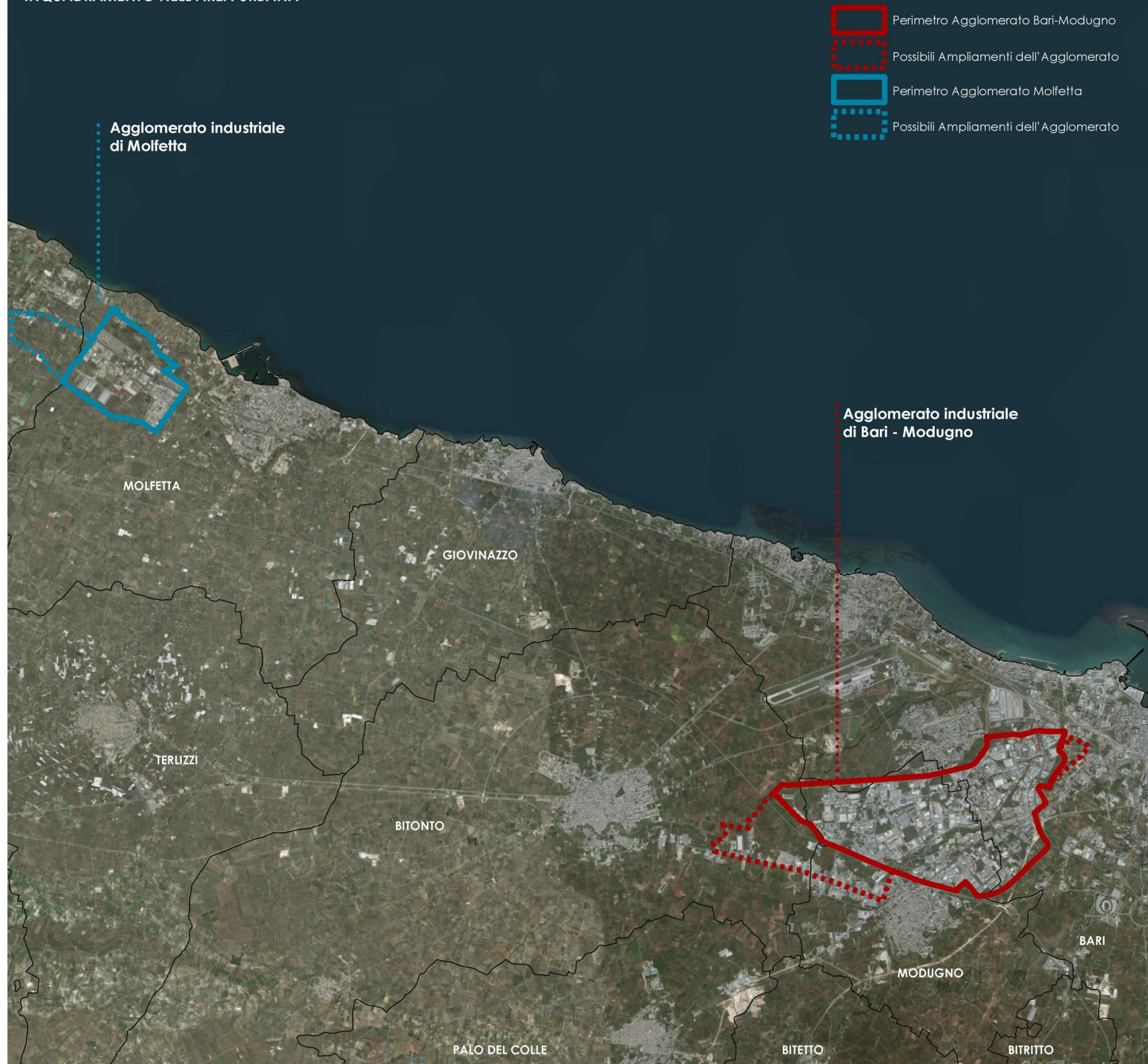

INQUADRAMENTO NELL'AREA URBANA

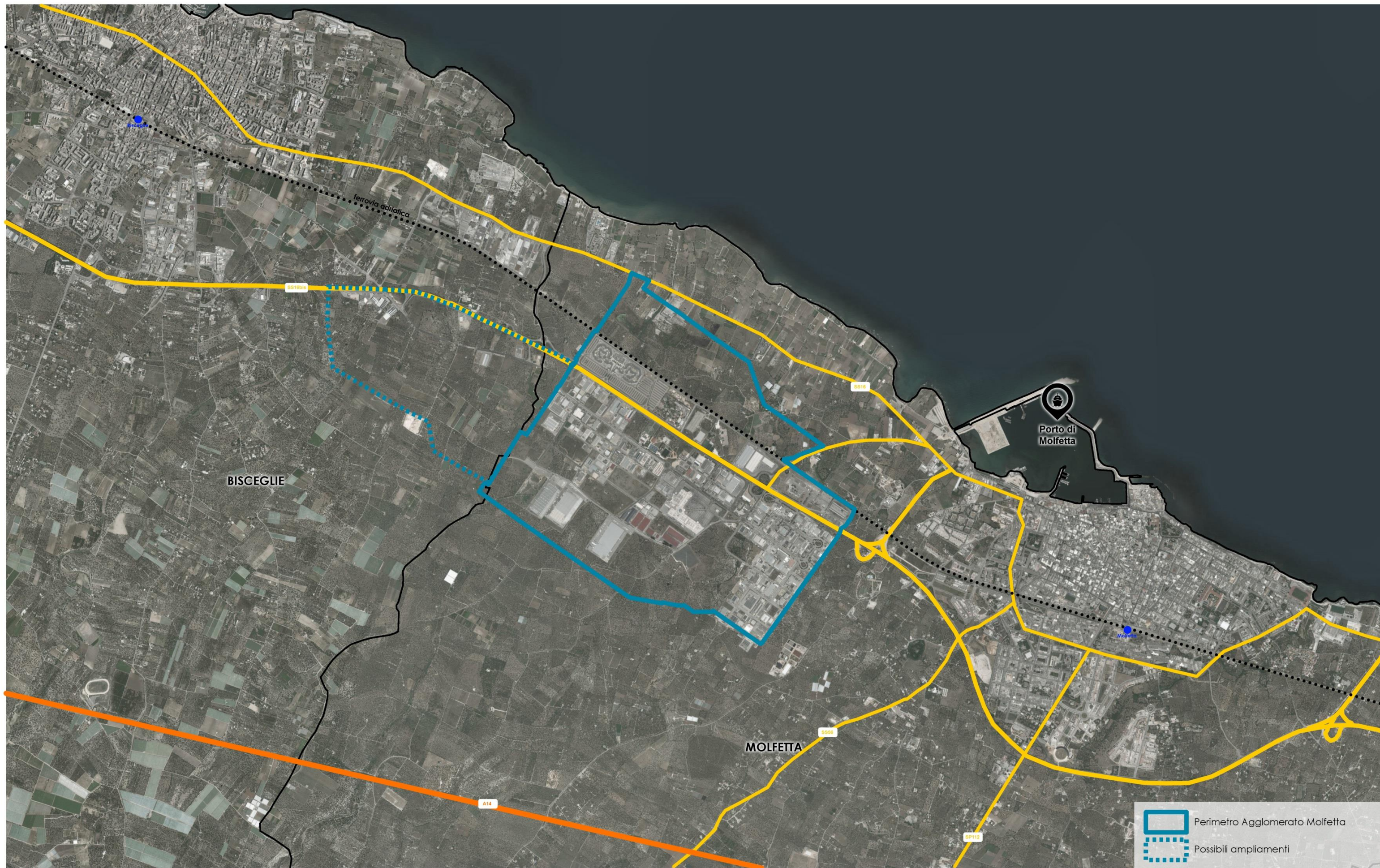



 Perimetro Agglomerato Molfetta
 Possibili ampliamenti



Consorzio per
 l'Area di Sviluppo
 Industriale di Bari



PROCEDURA NEGOZIATA PER LA SELEZIONE ED IL FINANZIAMENTO DI
 STRATEGIE DI RIQUALIFICAZIONE DELLE AREE INDUSTRIALI REGIONALI
 FSC 2014/2020 "PATTO PER LO SVILUPPO DELLA PUGLIA"

**1.3.C ANALISI DI CONTESTO DI CIASCUN AMBITO TERRITORIALE /
 AREA INDUSTRIALE CANDIDATA NELLA SIRAI
 PLANIMETRIA AGGLOMERATO MOLFETTA**

