

DIREZIONE DEL GENIO MILITARE PER LA MARINA DI TARANTO

Ufficio del Genio di Brindisi

La Gestione dei Beni Immobili in uso alla Marina Militare tra tutela e rinnovamento



Bari, 12/07/2023

Relatore: C.C. (INFR) Maria Vincenza VISCI





I BENI IMMOBILI IN USO ALLA MARINA MILITARE



ORGANIZZAZIONE INFRASTRUTTURALE DELLA MARINA MILITARE



INTERVENTI SUI BENI IMMOBILI TRA TUTELA E RINNOVAMENTO



PATRIMONIO STORICO, ARTISTICO E CULTURALE



STRUMENTO FUNZIONALE AI COMPITI ISTITUZIONALI DELLE FFAA





PROGETTAZIONE E REALIZZAZIONE DI NUOVE INFRASTRUTTURE

AMMINISTRAZIONE, GESTIONE E MANTENIMENTO IN EFFICIENZA DEI BENI IMMOBILI





COMPONENTI MARINA MILITARE



AEREA



MARITTIMA



**TERRESTRE-
ANFIBIA**



I BENI IMMOBILI IN USO ALLA MARINA MILITARE



ORGANIZZAZIONE INFRASTRUTTURALE DELLA MARINA MILITARE



INTERVENTI SUI BENI IMMOBILI TRA TUTELA E RINNOVAMENTO



● ORGANI ESECUTIVI DEL GENIO

COMSCUOLE ANCONA:
Linea di prodotto formativa



CINCNAV ROMA:
Linea di prodotto operativa



COMLOG NAPOLI:
Linea di prodotto logistica



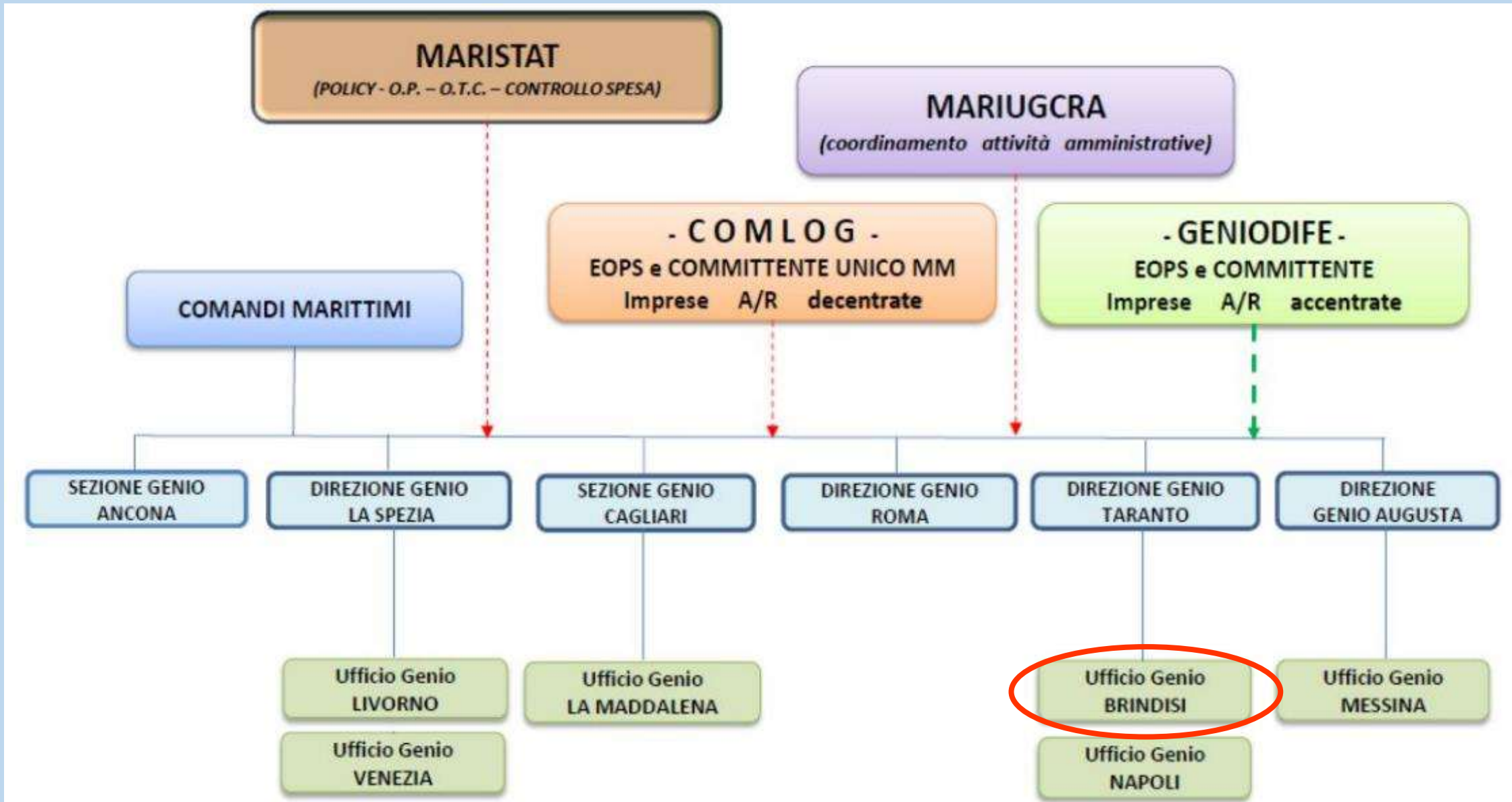

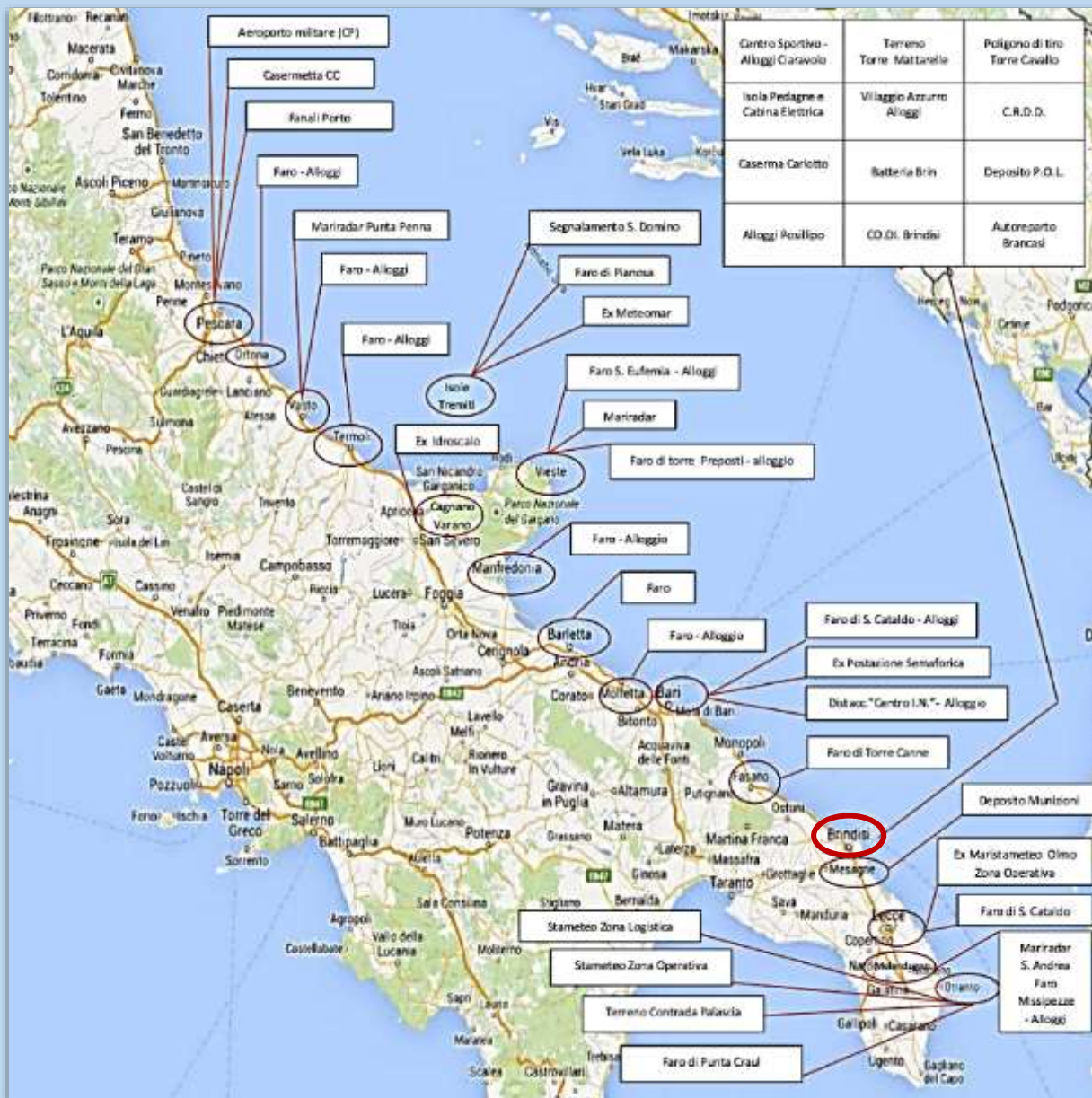

GIURISDIZIONE TERRITORIALE
DA PESCARA A OTRANTO



I BENI IMMOBILI IN USO ALLA MARINA MILITARE



ORGANIZZAZIONE INFRASTRUTTURALE DELLA MARINA MILITARE



INTERVENTI SUI BENI IMMOBILI TRA TUTELA E RINNOVAMENTO



COMPENSORIO DIFESA DI BRINDISI



Risanamento conservativo della copertura e prospetti del Magazzino Vestiario

STATO DI PROGETTO

Nuove tegole "Marsigliese"

Tegola speciale per aerazione con griglia preapposta e inserimento tubo aerazione sottotegola

Fune metallica gancio sottotegola SL P50

Fissaggio gancio sottotegola SL P50 con inghissaggio barra filettata

Comentino portategole in acciaio

Pannello ISOTEC 35x390 cm, sp. 8 cm

Nuovi travetti in legno 7x8 cm

Trave soggetta in legno per sostegno travetti inghiessato nell'orditura principale con barre filettate

Ripristino muratura in laterizio

Pelline paraespessori

Nuovo canale di gronda in acciaio zincato

Listone di partenza filo gronda 6x6 cm

STATO DI FATTO

STATO DI PROGETTO



- SISTEMA DI COPERTURA CON ISOLAMENTO SOTTOTEGOLA:**

 - Seconda impermeabilizzazione
 - Elevata manutenibilità nel tempo
 - Rapidità ed economia di posa
 - Efficientamento energetico
 - Nessuna alterazione dell'aspetto estetico - compatibilità con il regime di vincolo del fabbricato



COMPRESORIO DIFESA DI BRINDISI



Risanamento conservativo muratura Rampe
Romano

STATO DI FATTO

O

STATO DI FATTO

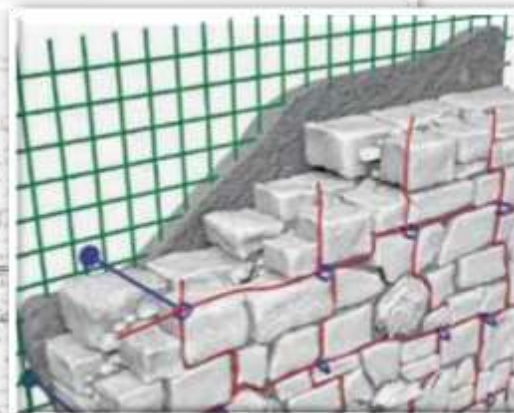
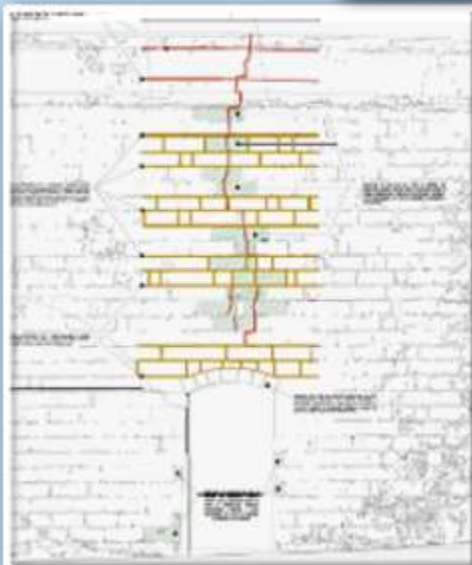

Riproduzione fotografica

RISTILATURA ARMATA DEI GIUNTI:

- Miglioramento caratteristiche meccaniche
- Compatibilità con materiali tradizionali
- Nessuna alterazione dell'aspetto estetico - compatibilità con il regime di vincolo del fabbricato





COMPENSORIO DIFESA DI BRINDISI



Miglioramento sismico e ristrutturazione
Palazzina ex Medici

STATO DI FATTO

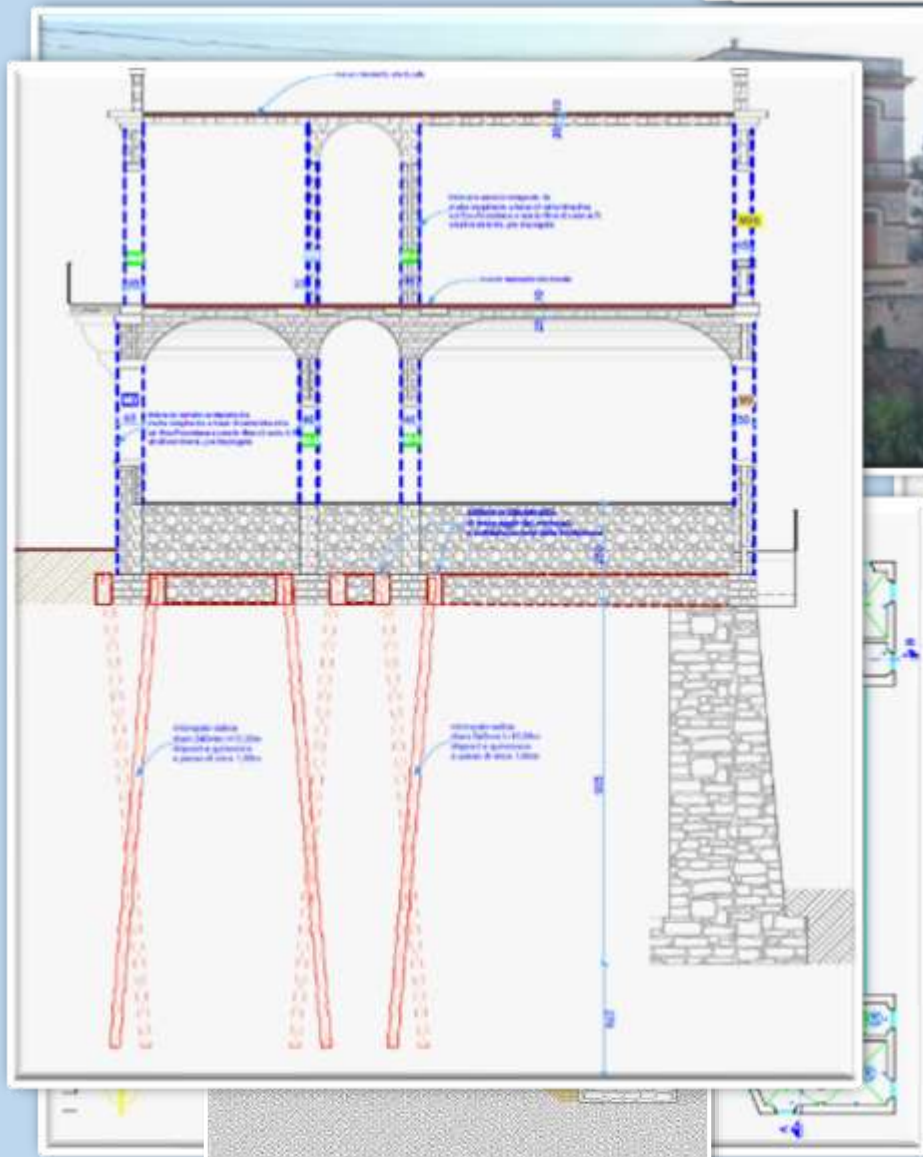

CONTINUO IN CONGLOMERATO
CEMENTIZIO ARMATO:

- Interventi di consolidamento e solidarizzazione dell'intero sistema di fondazione
- Nessuna alterazione dell'aspetto estetico - compatibilità con il regime di vincolo del fabbricato



ARSENALE M.M. TARANTO



Musealizzazione officine e percorsi

STATO DI FATTO



STATO DI PROGETTO



STATO DI PROGETTO

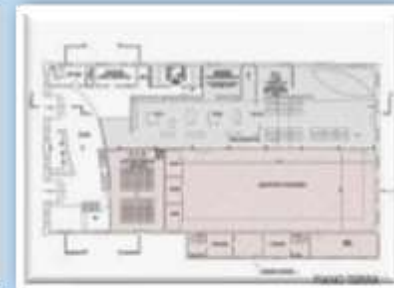

STATO DI FATTO



STATO DI PROGETTO

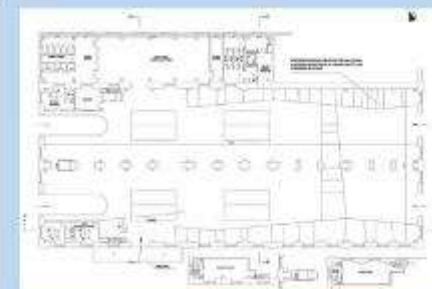

STATO DI FATTO



STATO DI PROGETTO

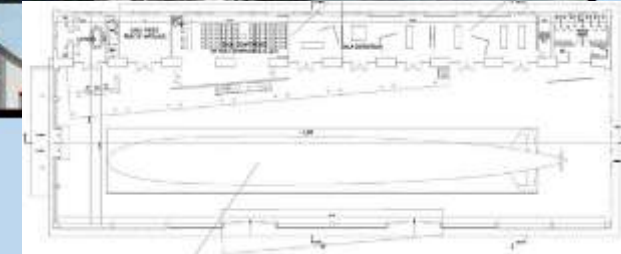



STATO DI FATTO

STATO DI PROGETTO

STATO DI PROGETTO

COMPENSORIO LOGISTICO "MAR GRANDE" TARANTO



Realizzazione sistemazioni alloggiative



Foto complesso da demolire lato



Foto complesso da demolire lato

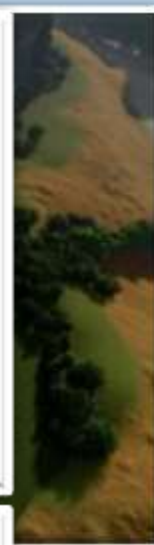



COMPENSORIO DIFESA DI BRINDISI



Realizzazione asilo nido





COMPRESORIO TOR DI QUINTO ROMA



Realizzazione asilo nido





COMPRESORIO SANTA ROSA ROMA



Realizzazione asilo nido





CONCLUSIONI

INFRASTRUTTURE M.M. E STRUMENTO NAVALE: COMPLESSO INDIVISIBILE

LE ARTICOLAZIONI DEL GENIO MILITARE MARINA SPECIALITA' INFRASTRUTTURE

INTERVENTI INFRASTRUTTURALI TRA TUTELA E RINNOVAMENTO



DIREZIONE DEL GENIOMILITARE PER LA MARINA DI TARANTO

Ufficio del Genio di Brindisi



Bari, 12/07/2023

Relatore: C.C. (INFR) Maria Vincenza VISCI

