

Regione Puglia

# Mappatura delle aree sportive ambientali

I LUOGHI DELLO SPORT  
NELL' AMBIENTE

# Finalità del progetto

attraverso il progetto si è inteso:

1. erogare un adeguato supporto informativo ai cittadini che intendono svolgere attività motoria e sport all'aperto
2. promuovere la diffusione delle informazioni relative ai percorsi per l'attività motoria ed in generale ai progetti regionali che favoriscono la salute attraverso pratiche sportive e attività motorie quotidiane;
3. migliorare la visibilità e l'accessibilità dei luoghi idonei alla pratica sportiva e all'attività motoria, anche in un'ottica di valorizzazione del turismo sportivo

Regione Puglia

# Nel progetto sono stati censiti e georeferenziati

Percorsi pedonali

Percorsi misti

Percorsi delle ciclovie regionali

Luoghi dello sport all'aria aperta

Regione Puglia

[http://www.sit.puglia.it/portal/portale\\_rete\\_ciclo](http://www.sit.puglia.it/portal/portale_rete_ciclo)

<http://webapps.sit.puglia.it/freewebapps/LuoghiDelloSport/index.html>

- Palestre a cielo aperto
- Sport di Mare
- Sport di Terra
- Percorsi pedonali
- Agro Passeggiate Alta Murgia
- Sport in Cammino

The map also includes a search bar, navigation controls, and a "Cambia Basemap" button. The map data is attributed to OpenStreetMap.

# Percorsi pedonali

<http://webapps.sit.puglia.it/freewebapps/LuoghiDelloSport/index.html>

Regione Puglia

# Documentazione dei Percorsi del Progetto «Sport in cammino»

<http://webapps.sit.puglia.it/freewebapps/LuoghiDelloSport/index.html>

- Luoghi dello Sport
- Palestre a cielo aperto
- Sport di Mare
- Sport di Terra
- Percorsi pedonali
- Agro Passaggiata Alta Murgia
- Sport in Cammino
- Percorsi nautici
- Senten di Puglia
- Parco Dune Costiere
- Ciclovia dei Borboni
- Bari Napoli
- Ciclovia completa
- Tratta greenway
- Strada trafficata
- Strada basso traffico
- Basso traffico fondo dissestato
- Bari Matera
- Ciclovia completa
- Tratta greenway
- Strada trafficata
- Strada basso traffico
- Basso traffico fondo dissestato
- Ciclovia Adriatica BRS
- BRS completa
- BRS variante 1
- BRS variante 2
- BRS variante 3
- BRS variante 4

A pop-up window titled "Sport in Cammino" provides details for a selected route:

- PROGETTO:** Sport in Cammino
- ENTE:** Regione Puglia - Coni
- PROVINCIA:** Bari
- COMUNE:** Nocatone
- PERCORSO:** Percombia a piedi
- TIPOLOGIA:** Strada asfaltata o cementata
- FONDO:** Fondo in cemento o asfalto (percombia anche esbagnato) Perimetro di

Another pop-up window titled "Luoghi dello Sport" lists nearby facilities:

- Palestre a cielo aperto
- Sport di Mare
- Sport di Terra
- Percorsi pedonali
- Agro Passaggiata Alta Murgia
- Sport in Cammino

Regione Puglia

# Documentazione «Agro passeggiate» fonte Parco Nazionale dell' Alta Murgia

<http://webapps.sit.puglia.it/freewebapps/LuoghiDelloSport/index.html>

- PROGETTO:** Passeggiate Agroecologiche
- ENTE:** Parco Nazionale Alta Murgia
- PROVINCIA:** Bari
- COMUNE:** Altamura, Tonitto
- PERCORSO:** 01 Via Pulcino Tonitto, percorribile a piedi
- TIPOLOGIA:** Sentiero
- FONDO:** Terreno (difficilmente percorribile se bagnato)
- NOTE:** L'obiettivo della rete delle agropasseggiate è quello di coinvolgere le realtà aziendali che operano all'interno dell'area oggetto

At the bottom right, a 'Luoghi dello Sport' panel lists: 'Palestre a cielo aperto', 'Sport di Mare', 'Sport di Terra', 'Percorsi pedonali', 'Agro Passeggiate Alta Murgia', and 'Sport in Cammino'. The map data is attributed to OpenStreetMap.

# Percorsi misti

<http://webapps.sit.puglia.it/freewebapps/LuoghiDelloSport/index.html>

# Luoghi dello sport all'aperto

<http://webapps.sit.puglia.it/freewebapps/LuoghiDelloSport/index.html>

# Percorsi delle ciclovie regionali

<http://webapps.sit.puglia.it/freewebapps/LuoghiDelloSport/index.html>

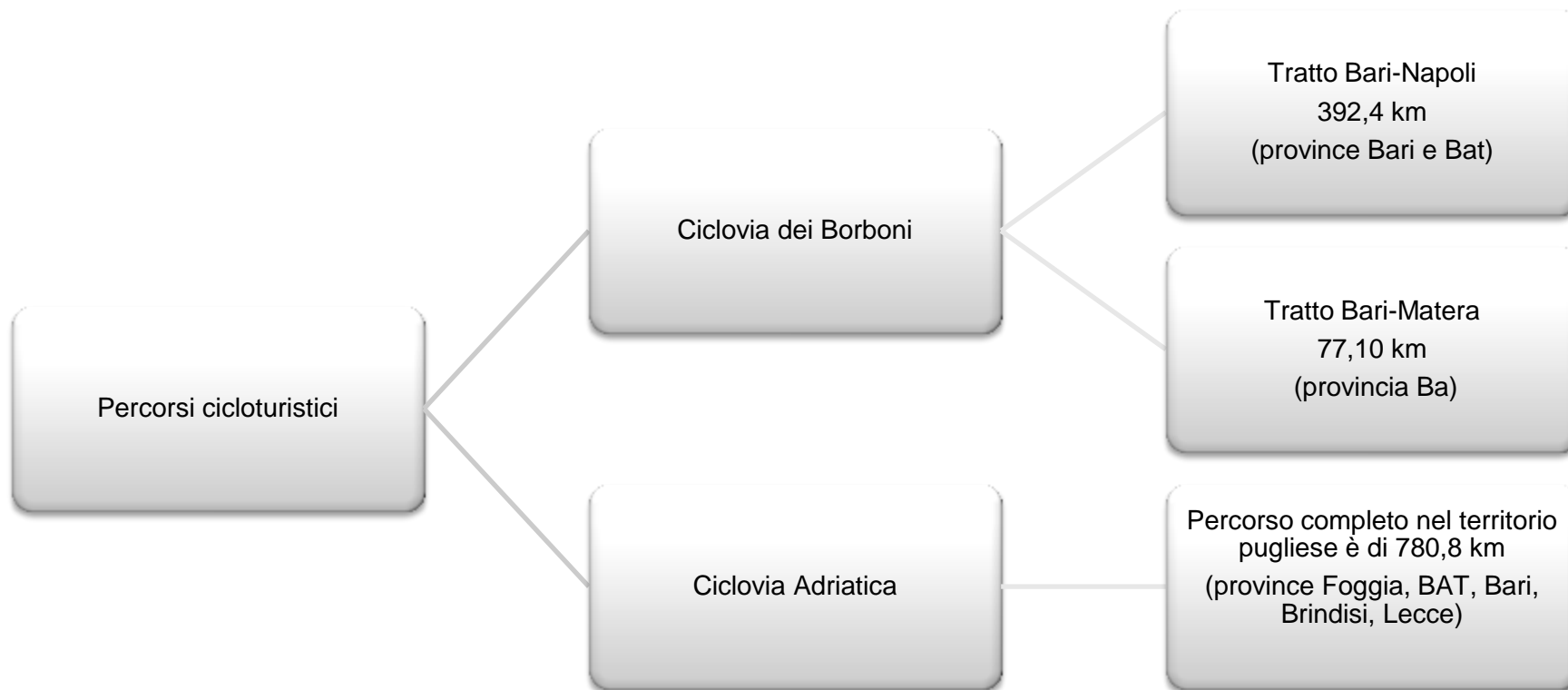

Regione Puglia

Su SIT Puglia vengono messi a disposizione i file KML dei percorsi, scaricabili mediante menù Download

[http://sit.puglia.it/portal/portale\\_rete\\_ciclo](http://sit.puglia.it/portal/portale_rete_ciclo)

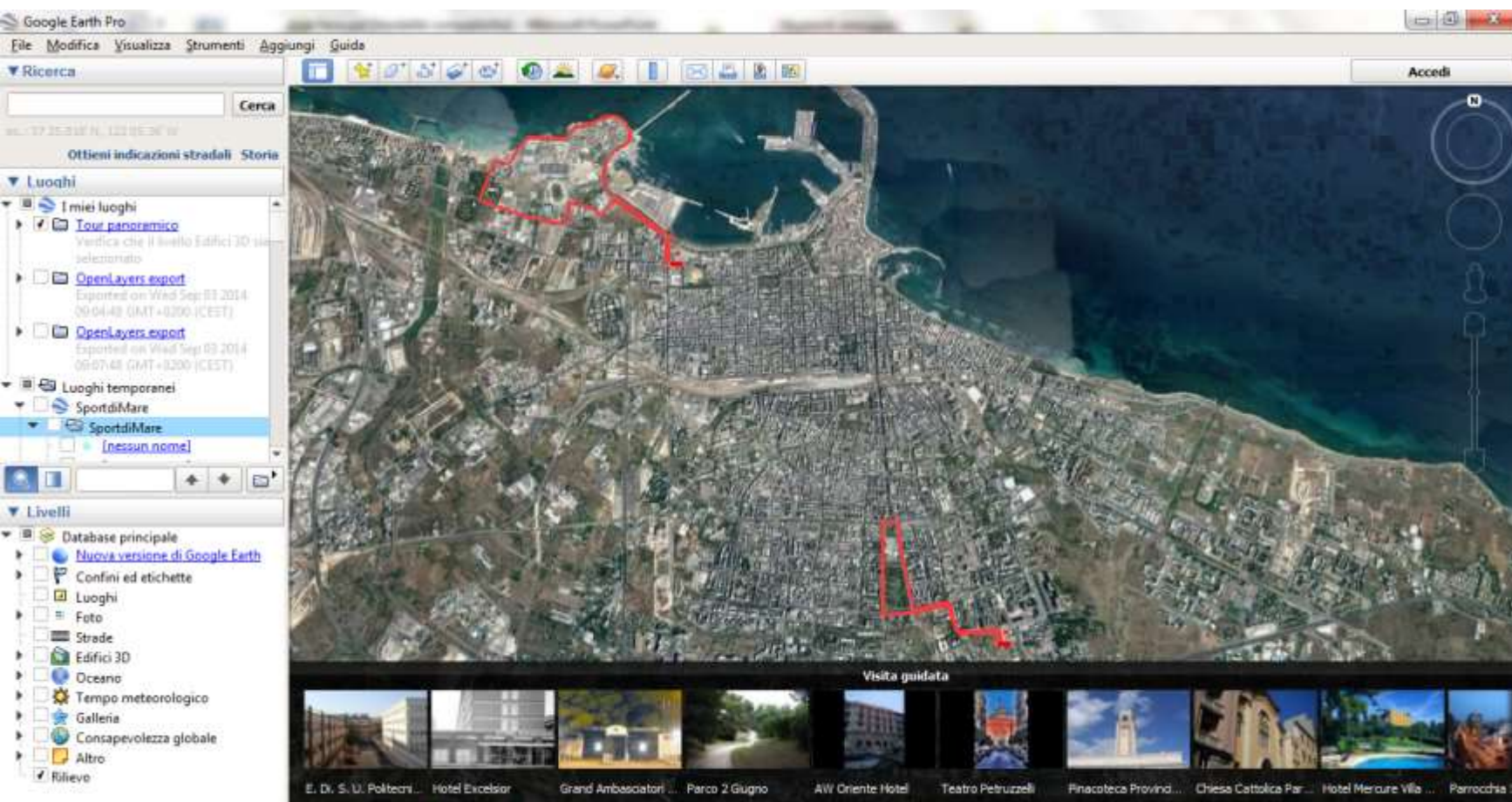

Regione Puglia

# SISTEMA DINAMICO APERTO AD INTEGRAZIONI